A. JACOT

ARCHITECT - AMSTERDAM

G. W. SANCHES, AMSTERDAM

Natuursteenhandel

Telefoon Noord 500

Hardsteen: uit de bekende **Carrières du Perlonjour Soignies, België.**

Zandsteen: o.a. **Obernkirchner, Arzweiler, Udelfanger, Medard, Bollendorfer, Mainzer, roode Kyllborger** en **Wezer** enz.

Graniet: **geel, grijs** en **blauw Beiersch, Saksisch, rood** en **grijs Noorsch, grijs** en **groen Labrador, Zweedsch** en **Schotsch.**

Marmer: **wit Carrarisch,** uit de bekende groeven van **B. Fabbricotti figli, Carrara,** alle soorten **gekleurd Italiaansch, Fransch** en **Belgisch Marmer.**

Geheel opgetrokken in

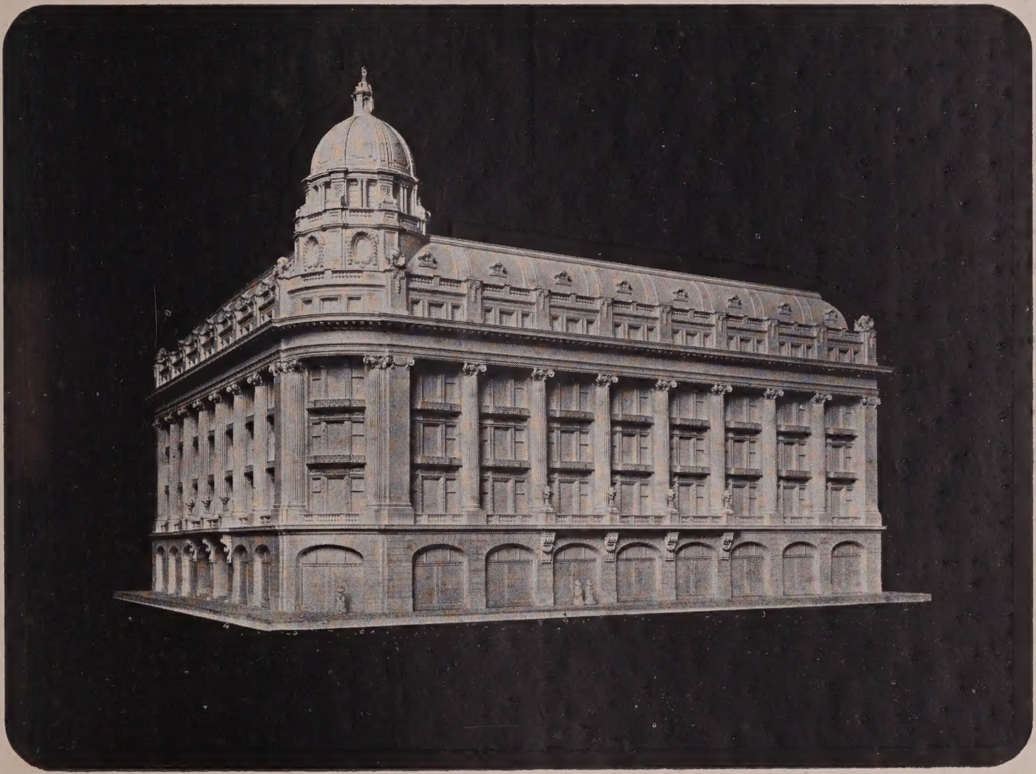

Arzweiler Zandsteen

BOPP & DINTZNER, Arzweiler (Loth.)

Zandsteengroeven

Leveren PRIMA ZANDSTEEN, zoowel bewerkt als onbewerkt, in iedere hoeveelheid en in zeer korten tijd

Uitgevoerde werken: o.a. **Gebouw HIRSCH** te **Amsterdam, Gebouw DE BONNETERIE** te **'s-Gravenhage, Sportpark STADION** te **Amsterdam, Kerk** te **Vlaardingen, Bruggencomplex Reguliersgracht-Keizersgracht** te **Amsterdam,** verscheidene **Villa's** en **Huizencomplexen** te **Amsterdam** en **'s-Gravenhage.**

Alleen-Vertegenwoordiger: G. W. SANCHES, AMSTERDAM

ROBBERT KALFF & Cº

HEERENGRACHT 270 - AMSTERDAM

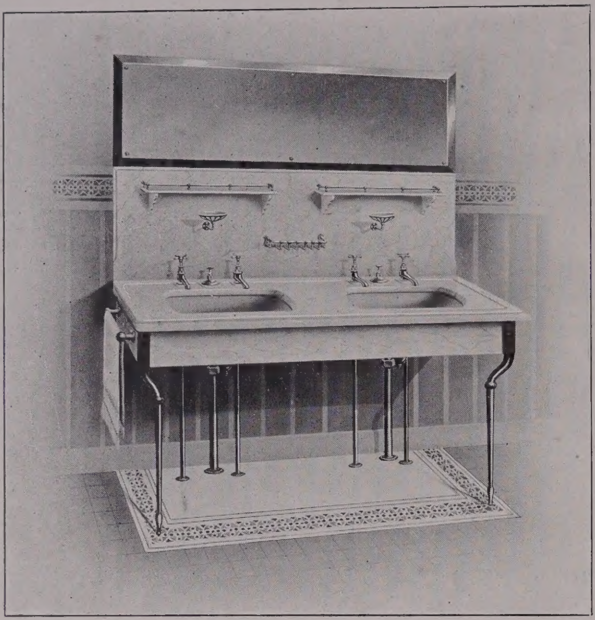

MARMEREN EN PORCELEINEN WASCHTAFELS.

BADKUIPEN - BIDETS.

„LOTUS" Gas-Automaten voor warm water door de geheele woning.

„IRIS" BADGEIJSERS.

Amsterdam, Prinsengracht 783-785. *Telefoonnummers N. 9856, N. 751, N. 7650.*

Naamlooze Vennootschap

Büchenbacher's Engros-Magazijnen

van

Engelsche Winkel-Etalages, Stofdichte Vitrines,

Complete Installatiën, Naamborden & Gevelletters, Modern Koperwerk volgens teekening, Metaal-, Glas- en Houtwerken, Bustes en Wassenkoppen.

Alléén-Vertegenwoordiging voor Nederland en België
van de firma
Harris & Sheldon Ltd.
Birmingham.

Teekeningen en begrootingen gratis.
Geïllustreerde Catalogus op aanvraag.
Ontbied een onzer Vertegenwoordigers.

HOLLANDSCHE MAATSCHAPPIJ

TOT HET MAKEN VAN WERKEN IN

GEWAPEND BETON

OPGERICHT 1902

'S-GRAVENHAGE

GROOTHERTOGINNELAAN 258 :: TELEFOON Nos. 138-139

Gestort Kapitaal.	*f* 1.000.000.—
Reserves	„ 260.000.—

BIJKANTOOR INDIË:

WELTEVREDEN

KONINGSPLEIN 15 OOST

UITVOERING VAN ALLE WERKEN IN

GEWAPEND- EN ONGEWAPEND BETON

MET OF ZONDER BIJKOMENDE WERKEN

NAADLOOZE VLOERBEDEKKING

DOLOMENT D. R. P.

IMITATIE-RUBBERVLOEREN MERK „HOLLAND"

EEREPRIJS BRUSSEL 1910

GROENEVELD, RUEMPOL & Co.

AMSTERDAM

PRINS HENDRIKKADE 68 - TELEFOON 4827 EN 10421

MACHINEKAMER VAN DE DISTRICTCENTRALE IDAARDERADEEL (GROUW),
UITGEVOERD DOOR DE FIRMA GROENEVELD, RUEMPOL & CO. IN 1911-12

Uitvoerders van slechts **eerste klas werk** op het gebied van **Electrische Kracht-** en **Lichtinstallaties** in **Villa's, Woonhuizen** en **Fabrieksgebouwen,** van moderne **Hoog-** en **Laagspannings-Centrales**

☛ **Het maken van kostenbegrootingen en projecten wordt op aanvraag kosteloos gedaan**

MIJNSSEN & C[o]

INGENIEURS EN ELECTROTECHNICI

ELECTRISCHE INSTALLATIES VAN GROOTE MAGAZIJNEN, BANKEN EN HOTELS

EIGEN ELECTRISCHE INSTALLATIES EN WATERVOORZIENING VAN LANDHUIZEN

STOFZUIGINRICHTINGEN

INSTALLATIES VAN FABRIEKEN

BOVEN- EN ONDERGRONDSCHE STROOMLEVERINGSNETTEN

SCHEEPSINSTALLATIES

KEIZERSGRACHT 205 - AMSTERDAM

DEERNS & WESTERINGH

Hoofdkantoor: 's-GRAVENHAGE, Fluw. Burgwal 1A

Filiaal: ARNHEM, Kortestraat 2

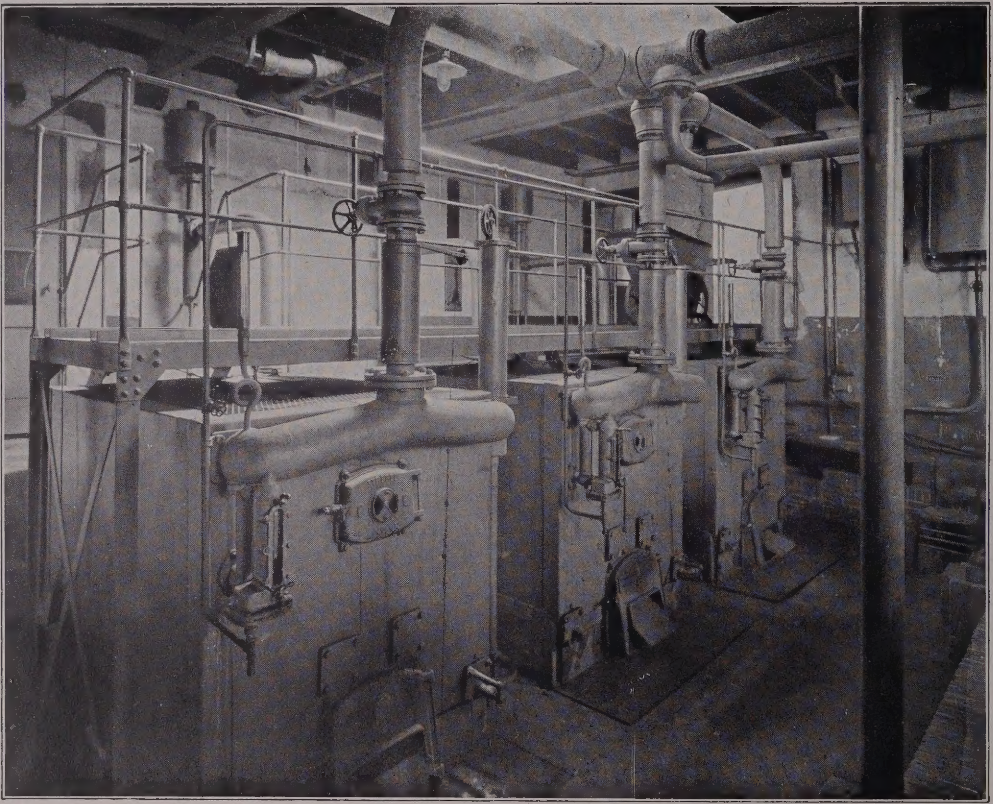

KETELOPSTELLING IN DEN KONINKLIJKEN SCHOUWBURG TE 'S-GRAVENHAGE.
Ketels met bovenvulling, gez. V. O. 110 M². Terugvoering van condenswater door middel van electrisch gedreven pomp, met zelfwerkende aanzetbeweging.
Zelfwerkende voedingsregelaars. Electrische afstandthermometerinrichting.

Centrale Verwarming en Warmwaterbezorging

volgens ieder systeem

PROJECTEN KOSTELOOS

AMST. FABRIEK VAN CEMENT-IJZERWERKEN

(Systeem MONIER)

„WITTENBURG"

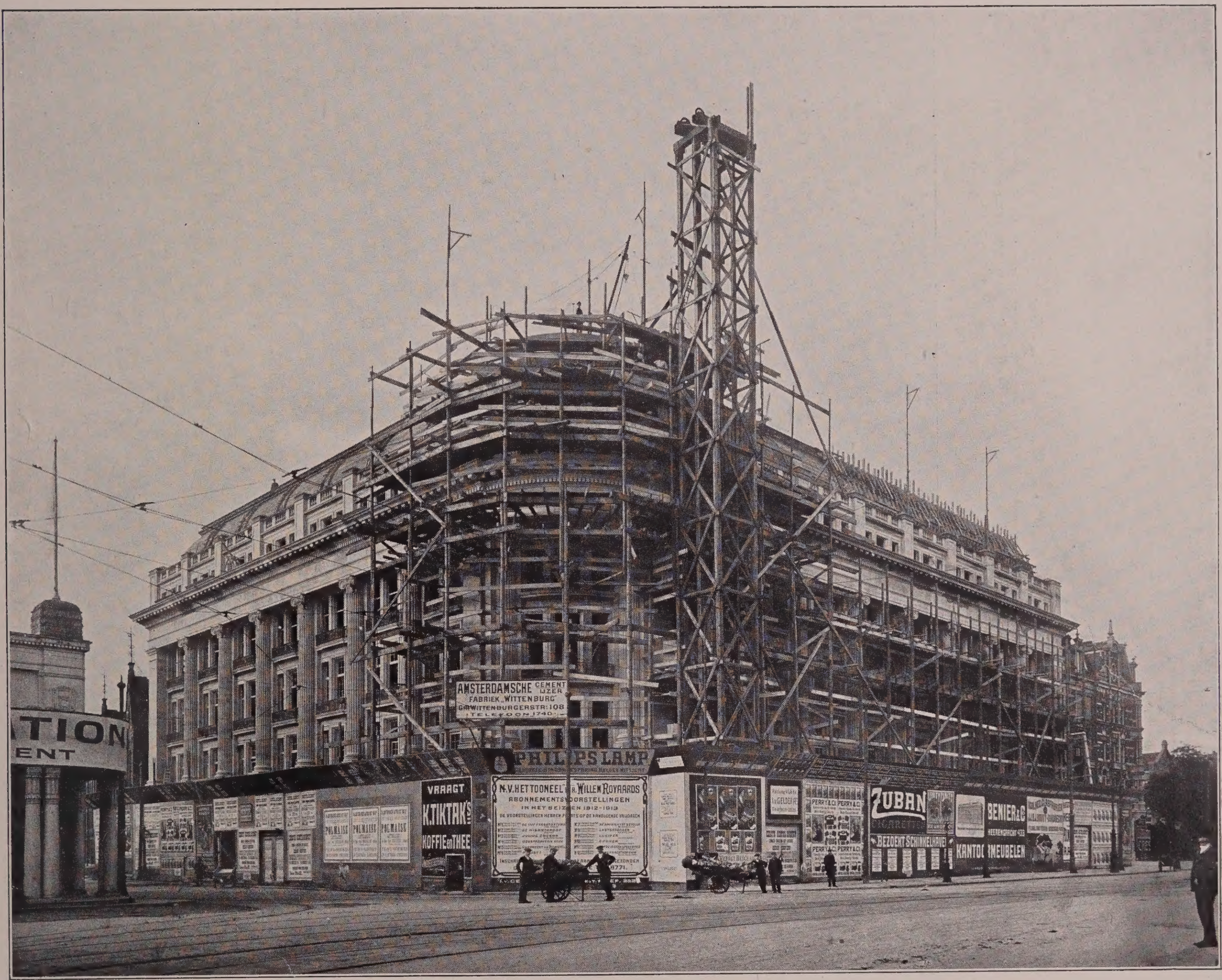

KANTOOR:

AMSTERDAM - SINGEL 178

TELEFOON INTERCOMMUNAAL 1740 NOORD

OPSLAGPLAATSEN:

AMSTERDAM - GROOTE WITTENBURGERSTRAAT 108

TELEFOON INTERCOMMUNAAL 10178 NOORD

UTRECHT - CROESELAAN 299-301, BIJ HET MERWEDEKANAAL

VERHEUS & LINDEBOOM

AANNEMERS

WESTZAANSTRAAT · Telefoon 7059 · AMSTERDAM

WERKPLAATS

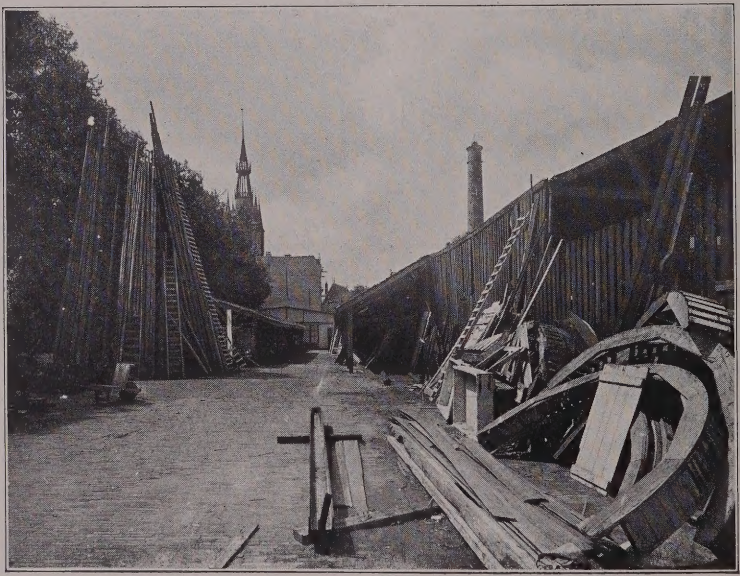

OPSLAGPLAATS

Belasten zich met alle soorten aannemingen, uitvoering van geheele gebouwen, enz. enz.

BIBLIOTHEEK VOOR DE
MODERNE HOLLANDSCHE ARCHITECTUUR

EERSTE DEEL

AFLEVERING N° 2

A. JACOT, ARCHITECT
TE AMSTERDAM

UITGEGEVEN DOOR
Dr. GUSTAV SCHUELER
TE BUSSUM
1916

A. JACOT

ARCHITECT - AMSTERDAM

VILLA'S - WOONHUIZEN
WINKELGEBOUWEN
KANTOREN - HOTELS
TENTOONSTELLINGEN

UITGEGEVEN DOOR
Dr. GUSTAV SCHUELER, UITGEVER
TE BUSSUM

GEDRUKT DOOR
DRUKKERIJ M. LINDENBAUM & Co.
TE AMSTERDAM

CLICHÉ'S VERVAARDIGD DOOR DE
CLICHÉFABRIEK DIRK SCHNABEL
TE AMSTERDAM

NAGENOEG ALLE FOTOGRAFISCHE
OPNAMEN
ZIJN UITGEVOERD DOOR HET
FOTOGRAFISCH ATELIER
MERKELBACH, AMSTERDAM

November 1915

INHOUD

Plaat

VILLA'S

Landhuis „Vreeburg" van den Heer D. A. van Waalwijk, Parklaan 37, Bussum ... 1
Huize „Maasouwe" van Notaris H. J. C. van Bergen, Cuyk aan de Maas ... 2
Huize „Maasouwe", trappenhuis ... 3
Huize „Belvoir" van den Heer Anton Jurgens, Batavierenlaan, Nijmegen ... 4
Huize „Belvoir", hal ... 5
Huize „Belvoir", salon ... 6
Huize „Belvoir", trappenhuis ... 7
Landhuis „Meenthoeve" van den Heer S. W. Salen, Koningslaan, Bussum ... 8
Villa „Uit den Bosch" van Mevr. de Wed. Prof. Dr. J. W. Gunning, Hilversum ... 9
Landhuis „Sorrento" van den Heer Jos. A. Biermann, Koningslaan, Bussum ... 10
Villa van Notaris Mr. H. A. H. Bijvoet, Berghem bij Oss, hal met trappenhuis ... 11
Villa „Rosa" van den Heer Jos. Cohen, Koningslaan, Willemspark, Amsterdam, gevel aan den vijver ... 12
Villa „Rosa", hal ... 13
Villa „Rosa", eetkamer ... 14
Villa „Rosa", heerenkamer ... 15
Villa „Rosa", biljartkamer ... 16

WONINGEN

Woonhuis van den Heer A. S. Berg, Van Eeghenlaan, Amsterdam, toegang van de serre ... 17
Woonhuis van den Heer A. S. Berg, verbinding tusschen woonkamer en serre ... 18
Woonhuis van den Heer A. S. Berg, woonkamer ... 19
Woonhuis van den Heer A. S. Berg, antichambre ... 20
Woonhuis van den Heer Sylvain Kahn, P. C. Hooftstraat, Amsterdam, heerenkamer ... 21
Woonhuis Keizersgracht 494, Amsterdam; thans Consulaat van den Nederl. Wielrijdersbond ... 22

KANTOREN

Privékantoor De Vries van Buuren & Co., Waterlooplein, Amsterdam ... 23
Privékantoor De Vries van Buuren & Co. ... 24
Privékantoor Hirsch & Cie., Leidscheplein, Amsterdam ... 25
Privékantoor Hirsch & Cie. ... 26
Privékantoor P. M. Broekmans, Koningsplein, Amsterdam 27
Privékantoor „Nieuw Engeland", Koningsplein, Amsterdam 28

WINKELHUIZEN

Gebouw Hirsch & Cie., Weteringschans-Leidscheplein, Amsterdam, hoofdingang ... 29
Gebouw Hirsch & Cie., gevel ... 30
Gebouw Hirsch & Cie., galerij der tweede verdieping ... 31
Gebouw Hirsch & Cie., tearoom ... 32
Gebouw Hirsch & Cie., details ... 33
Gebouw Hirsch & Cie., hal ... 34

Plaat

Hulpgebouw Hirsch & Cie., voorgevel ... 35
Hulpgebouw Hirsch & Cie., interieur ... 36
Hulpgebouw Hirsch & Cie., interieur ... 37
Maison de Bonneterie, Kalverstraat-Rokin, Amsterdam, lichthof ... 38
Maison de Bonneterie, Den Haag, gevel aan de Gravenstraat 39
Maison de Bonneterie, Den Haag, gevel aan het Buitenhof 40
Maison de Bonneterie, Den Haag, hal ... 41
Maison de Bonneterie, Den Haag, interieur der verdieping gelijkstraats ... 42
Maison de Vries, Kalverstraat-Spui, Amsterdam ... 43
Winkelhuizen Meijer en „Nieuw Engeland", Koningsplein, Amsterdam ... 44
Winkelhuizen Broekmans en Herbermann, Koningsplein, Amsterdam ... 45
Magazijngebouw Rath & Doodeheefver, Prinsengracht, Amsterdam ... 46
Winkelgebouw G. H. van der Sandt & Co., Oude Gracht, Utrecht, interieur ... 47
Winkelgebouw G. H. van der Sandt & Co., interieur ... 48
Winkelgebouw Duwaer & Naessens, Stadhouderskade, Amsterdam ... 49
Winkelgebouw Duwaer & Naessens, muziekzaal ... 50
Winkelgebouw B. J. Voss & Zn., Kapelsbrug-Spuistraat, 's-Gravenhage ... 51
Winkelgebouw Gebrs. Lampe, Hoogstraat-Spui, Rotterdam 52
Winkelgebouw Gebrs. Langemeyer, Kerkstraat-'s-Gravenlandscheweg, Hilversum ... 53
Winkelgebouw Gebrs. Langemeyer, Heiligenweg 37, Amsterdam ... 54
Winkelgebouw Bahlmann & Co., Nieuwendijk, Amsterdam, trappenhuis ... 55
Winkelgebouw Bahlmann & Co., hal ... 56
Details van winkelhuizen ... 57

HOTELS EN CAFÉ'S

Hotel „De Wittebrug", Nieuwe Parklaan, 's-Gravenhage, Hal 58
Hotel „De Wittebrug", hal ... 59
Hotel „De Wittebrug", corridor naast de hal ... 60
Restaurant „Trianon", gebouw Hirsch & Cie., Leidscheplein, groote eetzaal ... 61
Restaurant „Trianon", café ... 62
Café „Centraal" van de Heeren Van Vuuren & ter Horst, Westermarkt, Amsterdam ... 63
Hotel „Lilie", van den Heer D. Oldewelt, St. Goar am Rhein 64
Hotel „Lilie", hal ... 65

TENTOONSTELLINGEN

Koloniale Afdeeling, Hollandsch Paviljoen, op de Wereldtentoonstelling te Gent ... 66
Koloniale Afdeeling, Hollandsch Paviljoen, op de Wereldtentoonstelling te Gent ... 67
Koloniale Afdeeling, Hollandsch Paviljoen, op de Wereldtentoonstelling te Gent ... 68
Koloniale Afdeeling, Hollandsch Paviljoen, op de Wereldtentoonstelling te Gent ... 69

A. JACOT

De architect wiens arbeid het onderwerp vormt van dit plaatwerk, werd geboren te Amsterdam, 24 September 1864. Na de lagere school bezocht hij de particuliere Hoogere Burgerschool, onder leiding van den Heer H. Raëskin, gevestigd op de Keizersgracht bij de Leidschestraat. Toen hij in 1881 met goed gevolg den 5-jarigen cursus had doorloopen, werd besloten dat hij zich zou wijden aan de bouwkunst. In de ochtenduren bezocht hij de Quellinusschool, toen nog in de Vondelstraat, overigens werkte hij bij den Heer Th. G. Strengers, die thans nog als ingenieur aan den gemeentelijken dienst is verbonden. Onder dezen heeft hij dus den grondslag kunnen leggen voor zijn practische opleiding. In het najaar van 1883 was hij, in dienst van den architect H. Moen G.Pzn., opzichter over den bouw van de fabriek van de firma Justus van Maurik op het Damrak. Als een teeken des tijds kan worden aangeteekend, dat zijn salaris toen f 60.- per maand bedroeg. Weinige maanden later - het contract in den eenvoudigsten vorm, want het is niet meer dan een briefje, draagt den datum 6 Juli 1884 - voerde hij zijn eerste eigen werk uit. Het was de verandering van een winkelhuis in de Utrechtschestraat. Het is teekenend voor zijn loopbaan, dat de nog geen 20-jarige juist met een winkelhuis heeft gedebuteerd.

Stadhouderskade hoek Vondelstraat
(Duwaer & Naessens)

In de volgende jaren heeft de Heer Jacot gewerkt onder bekende architecten als de Heeren A. Salm G.Bzn en A. L. van Gendt. Voor dezen laatste werkte hij o.a. als opzichter-teekenaar aan de ombouwing van het Paleis voor Volksvlijt, in het Oosteinde. Toch heeft deze leertijd slechts kort geduurd, want spoedig kon de Heer Jacot zelfstandig gaan werken. Ten bewijze, dat de eerste publieke aanbesteding, het eerste gedrukte bestek waaraan zijn naam is verbonden, is gedagteekend 28 October 1885. Het betrof de verbouwing, noodzakelijk geworden door een brand, van de koffiebranderij der fa. Geels & Co., Warmoesstraat 67-69. Weinig tijds later volgden de verbouwing van een huis op het Damrak voor de manufacturenzaak van de fa. P. W. Noordhoff, daarop snel verschillende andere winkels, ofschoon dan nog meerendeels van kleinen omvang.

De Heer Jacot had dus reeds eigen werk van verschillenden aard achter den rug, toen hij in het jaar 1887, dus op 23-jarigen leeftijd, zich associeerde met een vroegeren schoolkameraad, den Heer W. Oldewelt. Deze had gestudeerd aan de Académie des Beaux Arts te Parijs en was vandaar teruggekeerd, met jeugdigen ijver en werklust. De compagnieschap „A. Jacot & W. Oldewelt", die zich zoo gelukkig liet aanzien, omdat zij op wederzijdsche waardeering en vriendschap berustte, werd ingeleid met de verbouwing van het perceel Keizersgracht 554 van den tandarts Rogmans. Het was het begin van een tijd van groote werkzaamheid, want van den aanvang af kregen de jongelui volop werk en met de jaren namen de opdrachten toe, zoowel in aantal als in beteekenis. Jammer alleen, dat de periode van gemeenschappelijk werk der beide compagnons betrekkelijk kort heeft geduurd. De Heer Oldewelt werd door ziekte bezocht, waarvoor hij in het buitenland vergeefs genezing zocht en welke zijn werkkracht verlamde. In het jaar 1903 moest hij zich geheel uit de zaken terugtrekken en drie jaar later is hij overleden.

In de hierachter volgende reeks van platen komt slechts ééne afbeelding voor van een bouwwerk dagteekenende uit den tijd van de compagnieschap. Het is die van het landhuis „Vreeburg" van den Heer D. A. van Waalwijk, te Bussum. (Pl. 1)

Intusschen had het bureau van den Heer Jacot zich steeds uitgebreid, als een bewijs van voortdurend toenemend werk. Zeer talrijk waren daarbij, van den beginne af, de opdrachten tot het bouwen of verbouwen van winkels en magazijnen. Doordat zijne aandacht reeds in zijn leertijd op dit bijzondere gebied was gevestigd, had de Heer Jacot een groote ervaring verworven omtrent de speciale eischen van den winkelbouw. Die eischen, al wilde hijzelf wel anders, waren niet altijd vereenigbaar met hetgeen in hoogeren zin de schoone bouwkunst heet. Daartoe waren zij te veel op de praktijk van de nering gericht; wat het inwendige betreft, op gerieflijkheid en practische indeeling; wat het uiterlijk aangaat, op een zoo groot mogelijke gelegenheid tot uitstallen. Bij een meestal beperkte bouwsom moet het winkelhuis dus aan dit alles beantwoorden en het is zeker, dat deze architect aan deze eischen wist te voldoen, ten gerieve van de opdrachtgevers. Zoo vestigde hij zich in deze kringen een bepaalde reputatie. Een „winkel van Jacot" was spreekwoordelijk een gezellige ruimte, waarin het aangenaam was te verkoopen, goed om te etaleeren en waar de klanten zich thuis gevoelden. Het is niet te veel gezegd, dat de Heer Jacot bij uitnemendheid de architect is geworden van den Industrieelen en Handeldrijvenden Middenstand. Dit werd zelfs duidelijk uitgesproken toen hij de eerste Middenstandstentoonstelling, in 1909 gehouden in 't Paleis voor Volksvlijt, als architect verzorgde.

Studeerkamer van den architect

In de Kalverstraat alleen heeft de Heer Jacot in den loop der jaren niet minder dan 32 winkelhuizen geheel of gedeeltelijk gebouwd. Zonder eenige kans op volledigheid, kan men hierbij althans de namen noemen van bekende firma's als Gebr. Eggers & Warendorf, Kaufmann, Heinemann, Ed. Weyll, C. Beckering, Maison de Bonneterie, Mars & Co., Michels & Cie., Magazijn „De Duif", Gorris & Co., Schulte & Co., en, van den jongsten tijd, het gebouw van Maison de Vries, tusschen Taksteeg en Spui. Op den Nieuwendijk is het niet anders, want daar kunnen we, als een bloemlezing uit vele, zoo bekende firma's noemen als Gescher & Kemper, Robert Mack, Bahlmann & Co., B. Schnitger, C. & A. Brenninkmeijer en P. van den Brul. In andere winkelstraten trouwens evenzoo. Soms vormen de groote magazijnen, door dezen architect gebouwd, een nagenoeg aaneengesloten reeks. Zoo b.v. op het Koningsplein die van de firma's P. M. Broekmans, A. F. Herbermann, H. Meijer en „Nieuw Engeland".

Geldt dit een en ander van de voorname winkelstraten in Amsterdam, het is evenzeer elders van toepassing. Bijna even veel als in de hoofdstad, heeft de Heer Jacot immers gebouwd in Den Haag. Voor een groote zaak als Maison de Bonneterie, heeft hij niet minder dan 14 maal opdrachten uitgevoerd, waarbij in den jongeren tijd het groote magazijn tusschen Kalverstraat en Rokin, later nog een dergelijk in het centrum van de Residentie, als een geheel vrij liggend winkelgebouw tusschen Groenmarkt, Gravenstraat, Buitenhof en Halstraat. Tegelijkertijd kan dit als voorbeeld gelden van een winkelgebouw in modernen geest.

Bij het tot stand brengen van deze tallooze winkels was snelheid altijd eerste eisch. Het bedrijf gedoogt geen tijdverlies en zoo moest de bouw meest in de periode tusschen twee opeenvolgende seizoenen geheel zijn afgeloopen. Die bekwame spoed heeft echter aan de degelijkheid nooit afbreuk gedaan.

Tot de eigenlijke winkels kan niet gerekend worden een bekende zaak in de Kalverstraat bij den Dam, de „American Lunchroom". Toen de Heer Jacot den daar bestaanden ijzerwinkel voor de nieuwe bestemming verbouwde, was een „lunchroom" nog onbekend, en meer dan dat, zelfs de benaming werd feitelijk door hem voorgesteld. Eigenaardig zelfs, dat die naam voor inrichtingen als Lyons in Londen in de Engelsch-sprekende landen niet gebruikelijk is. In ieder geval heeft de „lunchroom" als een soort nieuw instituut, hiermede hare intrede gedaan in de samenleving en heeft veel navolging

gevonden. Behalve de vele reeds aangeduide winkels voor den detail-verkoop bestemd, heeft de Heer Jacot ook gebouwen doen verrijzen voor de groote grossiers. Als het grootste daarvan moet genoemd worden dat voor de firma De Vries van Buuren & Co., op het Waterlooplein, den Zwanenburgwal en de Jodenbreestraat. Dit enorme gebouw beslaat een oppervlakte van ongeveer 1700 M^2. en over de zes verdiepingen een vloeroppervlak van nagenoeg een Hectare. Deze enkele cijfers geven reeds een denkbeeld van den reusachtigen omvang van het bedrijf. Een tweede voorbeeld van dezen aard levert het gebouw van de firma S. I. de Vries, mede in manufacturen, Beursplein bij de Effectenbeurs.

In het voorafgaande is intusschen van het allergrootste winkelhuis, door dezen architect verwezenlijkt, nog geen melding gemaakt. We hebben natuurlijk het oog op het magazijn van de firma Hirsch & Cie. op het Leidscheplein. Na herhaalde gedeeltelijke verbouwing werd in 1907 besloten tot een groote uitbreiding, welke met een nieuwen bouw zou samengaan. Langdurige onderhandelingen hadden de firma eindelijk de beschikking verzekerd over een groot terrein, waarbij, aan 't Leidscheplein het belendende Café „Hollandais", het toenmalige huis van „Tesselschade" en een paar particuliere huizen, aan den Weteringschans een gemeenteschool met daarachter gelegen terrein, in hare handen overgingen. Hier zou het nieuwe gebouw van de firma Hirsch & Cie. verrijzen, en het werd uitgevoerd met waarlijk groote energie en ongeëvenaarden spoed. In het voorjaar van 1911 werd met den bouw begonnen, in November 1912 kon het nieuwe gebouw worden geopend. In andere gevallen wordt het bedrijf, dat geen stoornis mag lijden, in een deel van het gebouw voortgezet, terwijl een ander deel wordt verbouwd. Hier heeft men er niet tegen opgezien om de geheele zaak onder dak te brengen in een hulpgebouw, dat in de onmiddellijke omgeving, op de tijdelijk overwelfde Lijnbaangracht, werd opgericht en waarvan de bouwsom toch nog f 120.000 beliep. (Pl. 35—37.) Het is in 53 werkdagen gereed gekomen, dank zij de voortvarendheid van de aannemersfirma M. Stam & Zoon te Wormerveer.

Studeerkamer van den architect

Wat het hoofdgebouw betreft, kan als een bijzonderheid worden aangeteekend, dat niet een aannemer met de uitvoering werd belast, maar een aantal firma's, aan wie de verschillende onderdeelen werden aanbesteed.

Het gebouw van Hirsch & Cie. is niet alleen een der meest monumentale, maar ook een der hoogste winkelhuizen in Amsterdam en in Nederland. De koepel heeft een hoogte van 38 M. Het grondvlak beslaat 3350 M^2., de bruikbare vloeroppervlakte niet minder dan 21.000 M^2. De totale kosten, ongerekend die voor meubileering en wat daarbij behoort, beliepen f 1.200.000.

Het gebouw van Hirsch & Cie. is voor een deel winkel, maar voor een grooter deel ook industrie-gebouw, want het omvat de ateliers van de firma en herbergt een gezamenlijk personeel van ongeveer 800 personen. Het geeft aldus een hier te lande uniek en ook in den vreemde zeldzaam, voorbeeld van een zaak van specialen aard, uitsluitend aan damescostuums en lingeries gewijd. Dit in tegenstelling met de groote Parijsche magazijnen en alle overige die het type van het Duitsche Waarenhaus dragen, als verkoopplaatsen van velerlei artikelen.

Het gebouw van Hirsch & Cie. is dus in zijn aard het grootste in ons land. Onmiddellijk daarop volgt, als het tweede in omvang, het reeds genoemde Maison de Bonneterie in Den Haag, alleen voor damesconfectie bestemd en waarvan het grondvlak 1000 M^2. beslaat.

Van bijzonderen aard is het gebouw voor den phonola- en muziekhandel van de firma Duwaer & Naessens, op den hoek van Stadhouderskade en Vondelstraat te Amsterdam. Het bevat een muziekzaaltje, dat een reputatie heeft verworven door de uitstekende accoustiek. (Pl. 49 en 50.)

Naast al de tot dusver genoemde gebouwen van zuiver practisch nut en van commercieele

bestemming, waarbij verschillende fabrieken en bankgebouwen (o.a. de Maas en Waalsche Bank te Nijmegen en het bijkantoor van de Amsterdamsche Bank te Utrecht), heeft de Heer Jacot ook in den loop der jaren vele villa's, landhuizen en woningen voor particulieren gebouwd. Onder de platen ziet men o. a. verschillende afbeeldingen van de fraaie villa van den Heer Anton Jurgens te Nijmegen. Evenzoo van de villa van den Heer Jos. Cohen, den eigenaar van Maison de Bonneterie, in 't Willemspark te Amsterdam. Alsmede, in dezelfde omgeving, het Amsterdamsche parkkwartier, die van de Heeren A. S. Berg en Sylvain Kahn, de beide firmanten van Hirsch & Cie.

Deze en andere platen kunnen bevestigen, dat deze architect met zekere voorliefde en toewijding zijn zorgen wijdt aan het interieur, en dan niet alleen van woonhuizen. In de verschillende reeds vermelde groote winkelzaken zijn de privé-kantoren van de leiders practisch en tegelijk smaakvol ingericht (Pl. 23-28). Dit zijn uit den aard der zaak vertrekken, welke een intiem karakter dragen en slechts door weinigen worden betreden. Beter bekend, omdat zij dagelijks voor een groot publiek openstaan, zijn de zalen van het restaurant „Trianon", op het Leidscheplein.

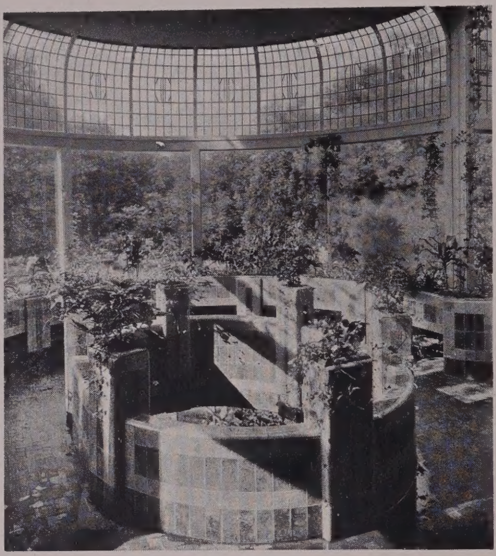

Serre in het woonhuis van den Heer A. S. Berg

Voor het restaurant- en hotelbedrijf heeft trouwens de Heer Jacot herhaaldelijk gewerkt. We hebben slechts te herinneren aan de door hem uitgevoerde verbouwing van het bekende hotel „De Witte Brug" in Den Haag. Op de tentoonstelling te Gent in 1913 werd het overigens geheel door Belgen gebouwde Hollandsche Paviljoen, door hem inwendig ingericht.

Bij zijn vele en omvangrijke werkzaamheden heeft de architect ervaren medewerkers niet kunnen ontberen en hij is steeds gezind hun bekwame hulp en toewijding te gedenken en te waardeeren. Onder dezen moeten gerekend worden mannen als Jan G. Snuif, thans gemeentearchitect te Rotterdam en A. H. Zinsmeister, die nog heden de functie van chef van het bureau vervult; G. F. la Croix, thans als zelfstandig architect gevestigd; Joh. F. Repko; C. J. Blaauw, thans leeraar aan de Kunstnijverheidsschool te Haarlem; J. L. Crouwel, later aan het bureau van den architect Berlage verbonden; L. Vervat en J. C. Brandt Jr., beide hoofdopzichters, die resp. 24 en 18 jaren onder den Heer Jacot werkzaam zijn geweest en welke laatstgenoemde bij den bouw van Hirsch & Cie. het toezicht heeft gevoerd.

De Heer Jacot levert het voorbeeld van een bouwmeester die zich geheel in en door de practijk heeft ontwikkeld en daarbij niet alleen vele, maar in dubbelen zin groote, werken heeft tot stand gebracht. Buiten steeds nieuwe opdrachten, waarin de beste lofspraak ligt opgesloten, heeft het hem aan waardeering ook in anderen zin niet ontbroken. Zijne verdiensten vonden Koninklijke erkenning door de benoeming tot Ridder in de Oranje Nassauorde en in de Kroonorde van België.

VILLA'S

Plaat 1. Landhuis „Vreeburg" van den Heer D. A. van Waalwijk, Parklaan 37, Bussum.

Plaat 2. Huize „Maasouwe" van Notaris H. J. C. van Bergen, Cuyk aan de Maas.

Plaat 3. Huize „Maasouwe", trappenhuis.

Plaat 4. Huize ‚Belvoir" van den Heer Anton Jurgens, Batavierenlaan, Nijmegen.

Plaat 5. Huize „Belvoir", hal.

Plaat 6. Huize „Belvoir", salon.

Plaat 7. Huize „Belvoir", trappenhuis.

Plaat 8. Landhuis „Meenthoeve" van den Heer F. W. Salen, Koningslaan, Bussum.

Plaat 9. Villa „Uit den Bosch" van Mevr. de Wed. Prof. Dr. J. W. Gunning, Hilversum.

Plaat 10. Landhuis „Sorrento" van den Heer Jos. A. Biermann, Koningslaan, Bussum.

Plaat 11. Villa van Notaris Mr. H. A. H. Bijvoet, Berghem bij Oss, hal met trappenhuis.

Plaat 12. Villa „Rosa" van den Heer Jos. Cohen, Koningslaan, Willemspark, Amsterdam, gevel aan den vijver.

Plaat 13. Villa „Rosa", hal.

Plaat 14. Villa „Rosa", eetkamer.

Plaat 15. Villa „Rosa", heerenkamer.

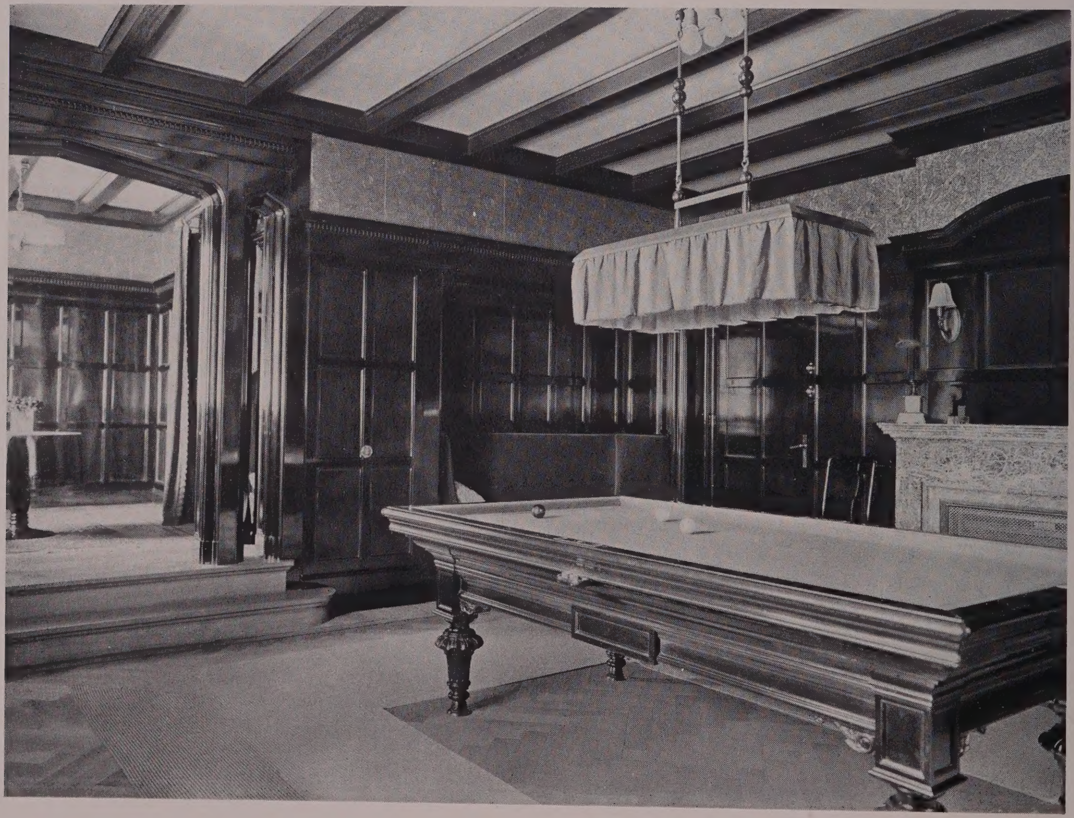

Plaat 16. Villa „Rosa", biljartkamer.

WOONHUIZEN

Plaat 17. Woonhuis van den Heer A. S. Berg, Van Eeghenlaan, Amsterdam, toegang van de serre.

Plaat 18. Woonhuis van den Heer A. S. Berg, verbinding tusschen woonkamer en serre.

Plaat 19. Woonhuis van den Heer A. S. Berg, woonkamer.

Plaat 20. Woonhuis van den Heer A. S. Berg, antichambre.

Plaat 21. Woonhuis van den Heer Sylvain Kahn, P. C. Hooftstraat, Amsterdam, heerenkamer.

Plaat 22. Woonhuis Keizersgracht 494, Amsterdam; thans Consulaat van den Nederl. Wielrijdersbond.

KANTOREN

Plaat 23. Privékantoor De Vries van Buuren & Co., Waterlooplein, Amsterdam.

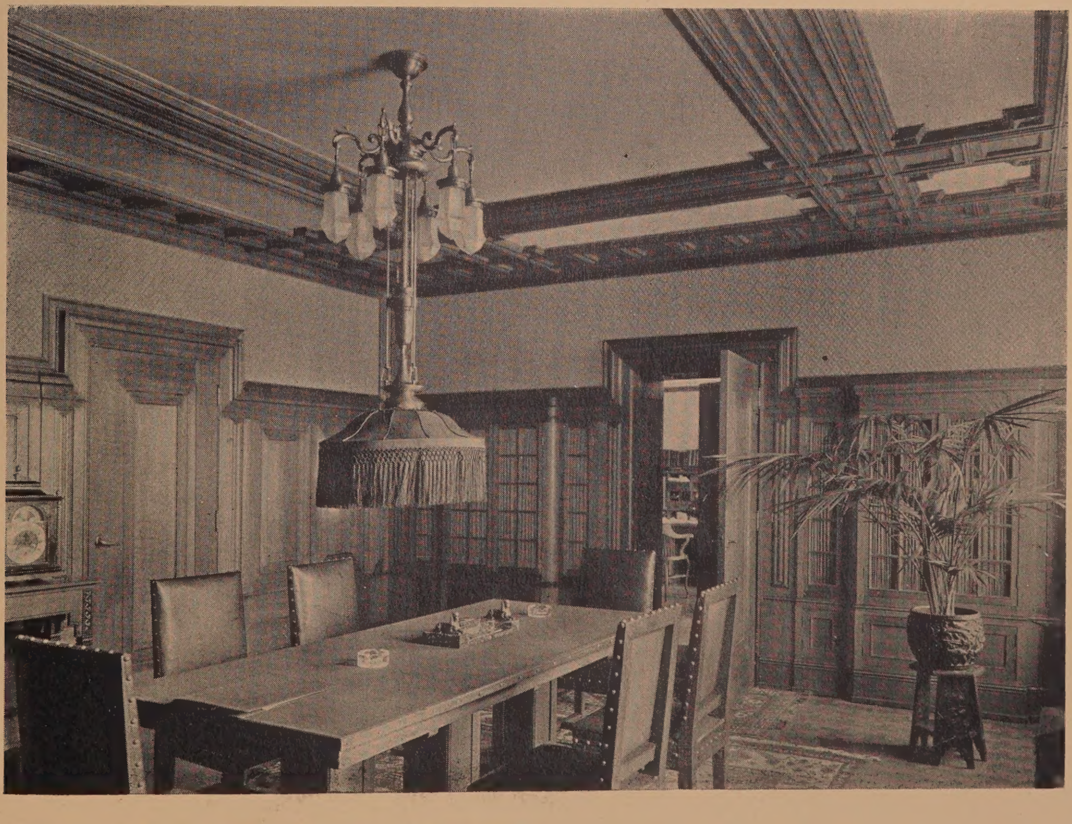

Plaat 24. Privékantoor De Vries van Buuren & Co.

Plaat 25. Privékantoor van Hirsch & Cie., Leidscheplein, Amsterdam.

Plaat 26. Privékantoor van Hirsch & Cie.

Plaat 27. Privékantoor van P. M. Broekmans, Koningsplein, Amsterdam.

Plaat 28. Privékantoor van „Nieuw Engeland", Koningsplein, Amsterdam.

WINKELGEBOUWEN

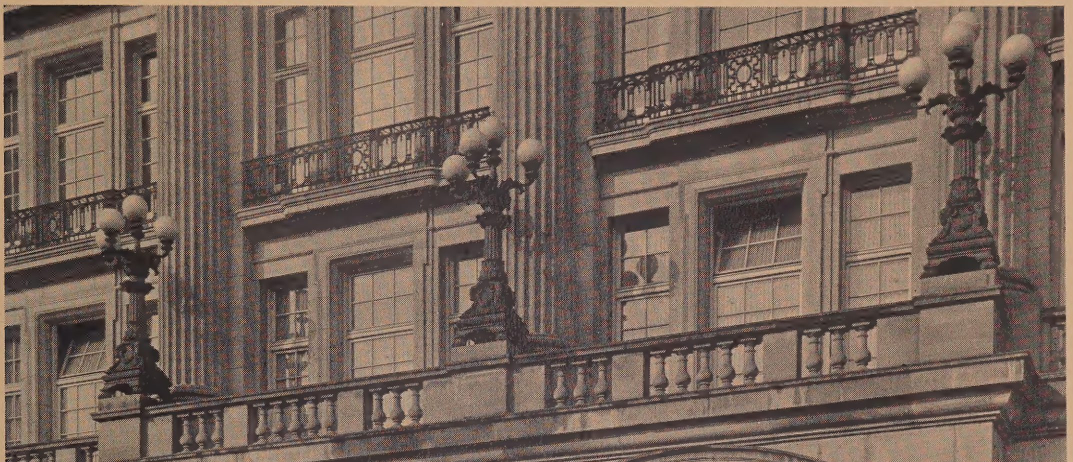

Plaat 29. Gebouw Hirsch & Cie., Weteringschans-Leidscheplein, Amsterdam, hoofdingang.

Plaat 30. Gebouw Hirsch & Cie., gevel.

Plaat 31. Gebouw Hirsch & Cie. galerij der tweede verdieping.

Plaat 32. Gebouw Hirsch & Cie., tearoom.

Plaat 33. Gebouw Hirsch & Cie., details.

Plaat 34. Gebouw Hirsch & Cie., hal.

Plaat 35. Hulpgebouw Hirsch & Cie., Voorgevel.

Plaat 36. Hulpgebouw Hirsch & Cie., Interieur.

Plaat 37. Hulpgebouw Hirsch & Cie., interieur

Plaat 38. Maison de Bonneterie, Kalverstraat-Rokin, Amsterdam, lichthof.

Plaat 39. Maison de Bonneterie, Den Haag, gevel aan de Gravenstraat.

Plaat 40. Maison de Bonneterie, Den Haag, gevel aan het Buitenhof.

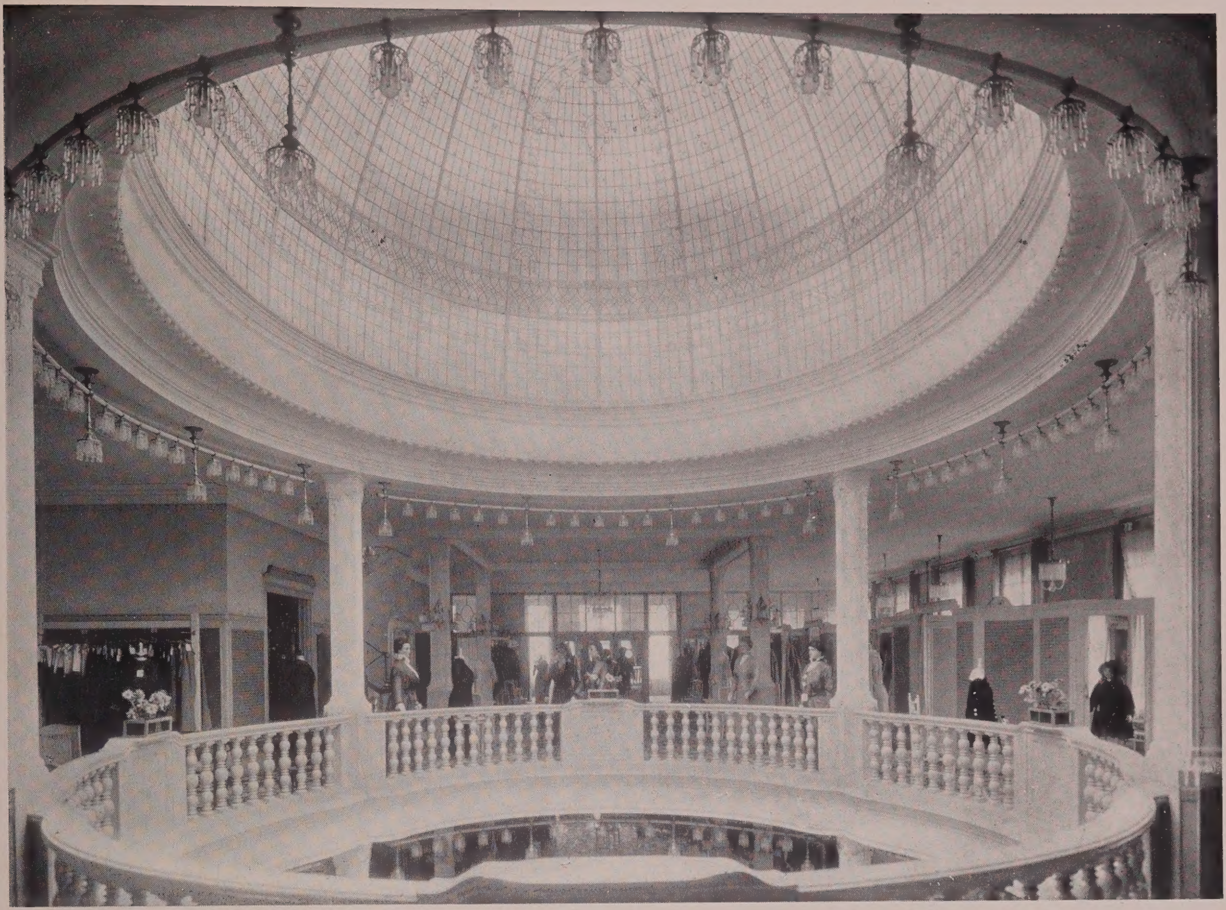

Plaat 41. Maison de Bonneterie, Den Haag, hal.

Plaat 42. Maison de Bonneterie, Den Haag, interieur der verdieping gelijkstraats.

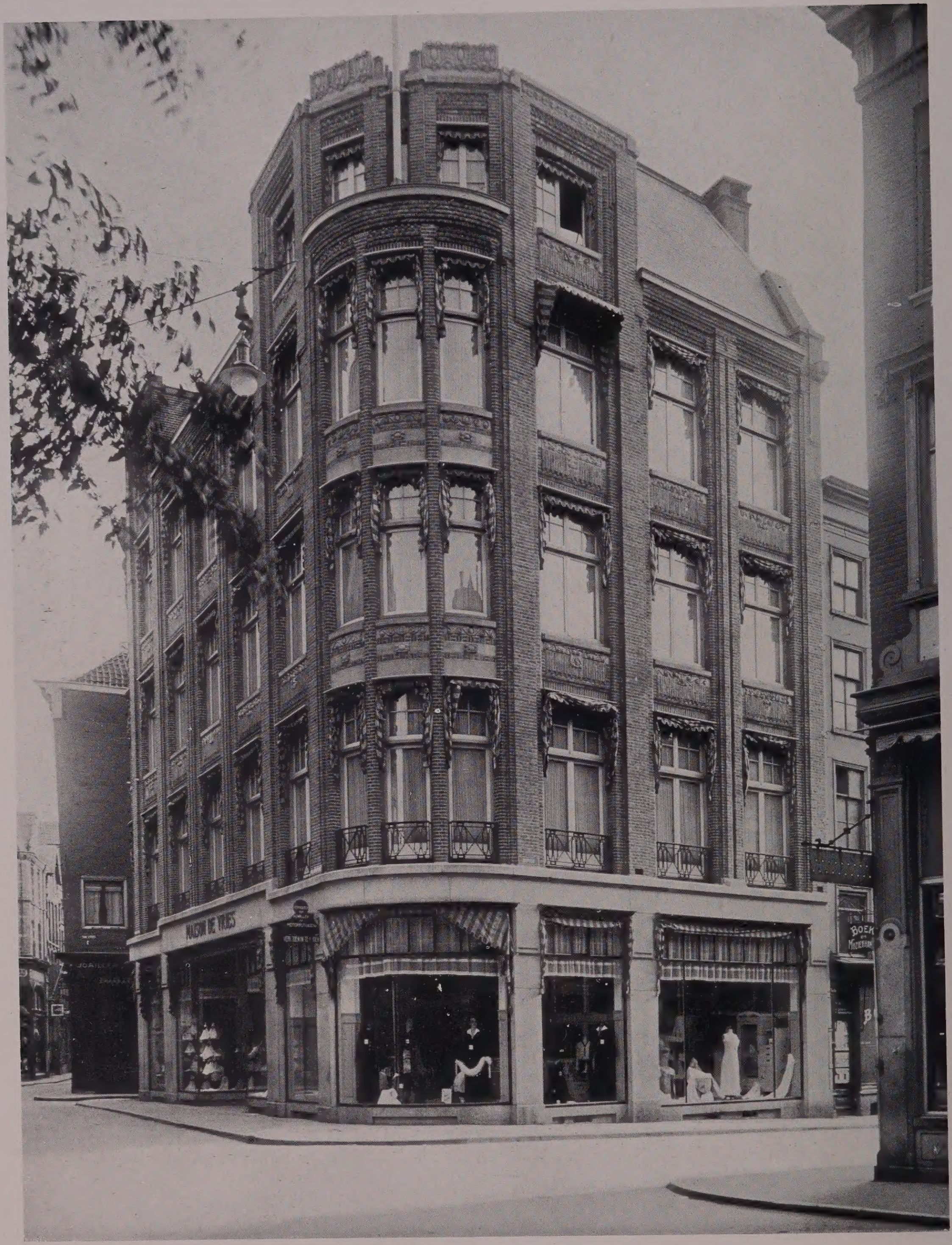

Plaat 43. Maison de Vries, Kalverstraat-Spui, Amsterdam.

Plaat 44. Winkelhuizen Meijer en „Nieuw-Engeland", Koningsplein, Amsterdam.

Plaat 45. Winkelhuizen Broekmans en Herbermann, Koningsplein, Amsterdam

Plaat 46. Magazijngebouw Rath & Doodeheefver, Prinsengracht, Amsterdam.

Plaat 47. Winkelgebouw G. H. van der Sandt & Co., Oude Gracht, Utrecht, interieur.

Plaat 48. Winkelgebouw G. H. van der Sandt & Co., interieur.

Plaat 49. Winkelgebouw Duwaer & Naessens, Stadhouderskade, Amsterdam, voorgevel.

Plaat 50. Winkelgebouw Duwaer & Naessens, muziekzaal.

Plaat 51. Winkelgebouw B. J. Voss & Zn., Kapelsbrug-Spuistraat, 's-Gravenhage.

Plaat 52. Winkelgebouw Gebrs. Lampe, Hoogstraat-Spui, Rotterdam.

Plaat 53. Winkelgebouw Gebrs. Langemeyer, Kerkstraat-'s-Gravelandscheweg, Hilversum.

Plaat 54. Winkelgebouw Gebrs. Langemeyer, Heiligenweg 37 Amsterdam.

Plaat 55. Winkelgebouw Bahlmann & Co., Nieuwendijk, Amsterdam, trappenhuis.

Plaat 56. Winkelgebouw Bahlmann & Co., hal.

Plaat 57. Details van winkelhuizen.

HOTELS EN CAFÉ'S

Plaat 58. Hotel „De Wittebrug", Nieuwe Parklaan, 's-Gravenhage, hal.

Foto M. M. Couvée, Den Haag.

Plaat 59. Hotel „De Wittebrug", hal.

Foto M. M. Couvée, Den Haag.

Plaat 60. Hotel „De Wittebrug", corridor naast de hal.

Foto M. M. Couvée, Den Haag.

Plaat 61. Restaurant „Trianon", gebouw Hirsch & Cie., Leidscheplein, Amsterdam, groote eetzaal.

Plaat 62. Restaurant „Trianon", café.

Plaat 63. Café „Centraal" van de Heeren Van Vuuren & ter Horst, Westermarkt, Amsterdam.

Plaat 64. Hotel „Lilie", van den Heer D. Oldewelt, St. Goar am Rhein.

Plaat 65. Hotel „Lilie", hal.

TENTOONSTELLINGEN

Plaat 66. Koloniale Afdeeling, Hollandsch Paviljoen, op de Wereldtentoonstelling te Gent.

Plaat 67. Koloniale Afdeeling, Hollandsch Paviljoen, op de Wereldtentoonstelling te Gent.

Plaat 68. Koloniale Afdeeling, Hollandsch Paviljoen, op de Wereldtentoonstelling te Gent.

Plaat 69. Koloniale Afdeeling, Hollandsch Paviljoen, op de Wereldtentoonstelling te Gent.

PARKETVLOEREN AUG. LACHAPPELLE.

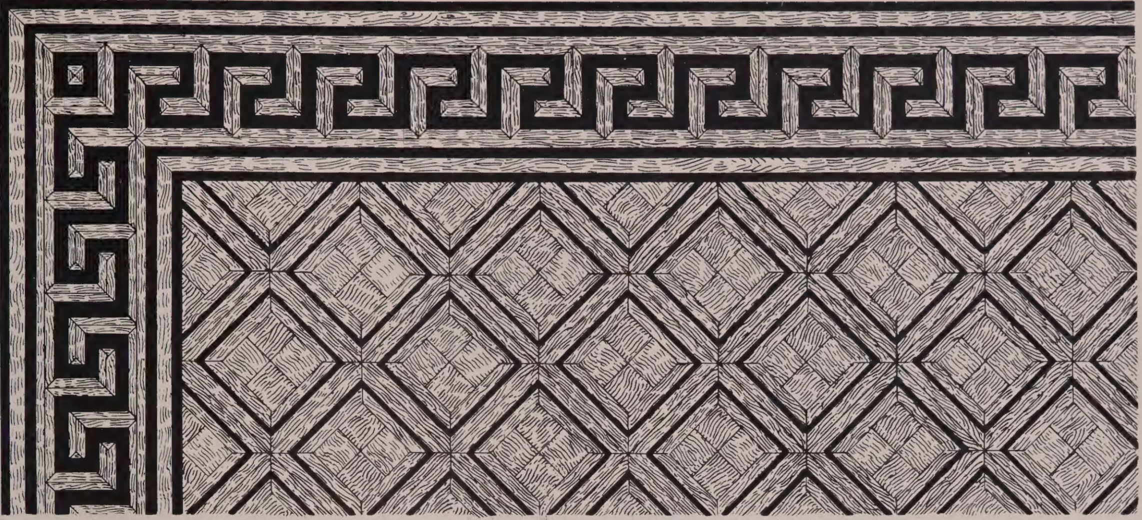

BUREAU VOOR HYGIËNISCHE VLOEREN

AMSTERDAM ROTTERDAM DEN HAAG

RAADHUISSTR: 49 NIEUWEHAVEN 159 KERKPLEIN 2

TEL. 6490 TEL. 7026 TEL. 1353

ETALAGE PARKET. RUBBERVLOEREN

In de **hoogste** gebouwen, **voornaamste** hotels en **grootste** magazijnen der wereld.

„Selfridge Stores"
Londen
12 Liften,

Wertheim Magazijnen
Berlijn
39 Liften,

Magazijnen Tietz
Brussel
12 Liften,
enz.

Otis liften

Fred. Stieltjes & Co. Keizersgr. 745-7. Tel. 237. Amsterdam.

Electrisch en Hydraulisch.

Voor **Personen** en **Goederen**

Voorzien van de beste en nieuwste veiligheids-inrichtingen.

WILLEM VAN RIJN.

KEIZERSGRACHT 171. AMSTERDAM.

TELEFOON: N. 2621 EN N. 3021.

PLASTISCH-KRISTAL-PLAFOND IN DE HAL VAN HET MODEMAGAZIJN VAN HIRSCH & CO. TE AMSTERDAM.

A. JACOT, ARCHITECT.

LEVERT ALS SPECIALITEIT: PRISMA'S LUXFER,
VOOR ELKE BINNEN- EN BUITENVERLICHTING.

GLASIJZERBETONTEGELS SYST. „KEPPLER".

ADVISEERT OP AANVRAAG, TIJDENS HET BEWERKEN DER BOUWPLANNEN,
VOOR HET DOELMATIG AANWENDEN DER
VERSCHILLENDE SOORTEN GLASTEGELS.

VAN DEN BELT & C°

PRINSENGRACHT 852 EN 862

INTERCOMM. TELEFOON 7644

AMSTERDAM

TRIPLEX EN MULTIPLEX PLATEN

ASBEST-CEMENT-PLATEN EN LEIËN MERK „DURABILIT"

VLOER- EN WANDTEGELS

Naaml. Vennootschap TECHNISCH BUREAU

AMSTERDAM V/H MOENS & BECK ROKIN 122

TELEGRAM-ADRES: MOENSBECK ◇ ◇ TELEFOON INTERCOMMUNAAL NOORD 3817

Weet U welke de EERSTE EISCH is, die aan Uw huis gesteld moet kunnen worden? ◇ Dat ge daarin beveiligd zijt tegen brandgevaar. ◇ EN DAT ZIJT GE NIET, wanneer Uw huis niet BRANDVRIJ is gemaakt met ons HARINGGRAATSTAAL. ◇ Vraagt Uw Architect bij den bouw ons HARINGGRAATSTAAL toe te passen. ◇ Zorgt, dat voor de plafonds geen riet, doch HARINGGRAATSTAAL als ondergrond voor de bepleistering gebruikt wordt. ◇ Ook voor binnenmuren en trapbekleedingen is HARINGGRAATSTAAL het beste materiaal.

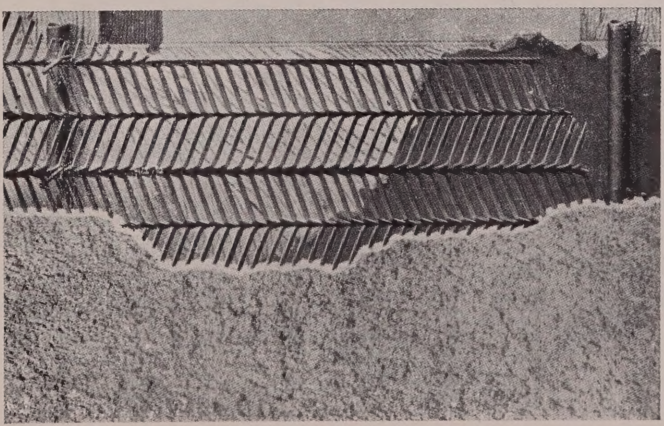

HARINGGRAATSTAAL

Op een gedeelte is de ruwe (eerste laag) bepleistering aangebracht

STOOMMEUBELFABRIEKEN
FIRMA WED: A. KRAAK A^ZN:
Vyzelgracht 28 tel: N:6244
AMSTERDAM

Meubelen
Binnenbetimmeringen
Winkelinstallatiën
Hotelinrichtingen
Vitrines

Wereldtentoonstelling · Gent · 1913 · Grand · Prix

W. P. KLIJN :: AMSTERDAM
EGELANTIERSGRACHT 27
TELEFOON N. 8653

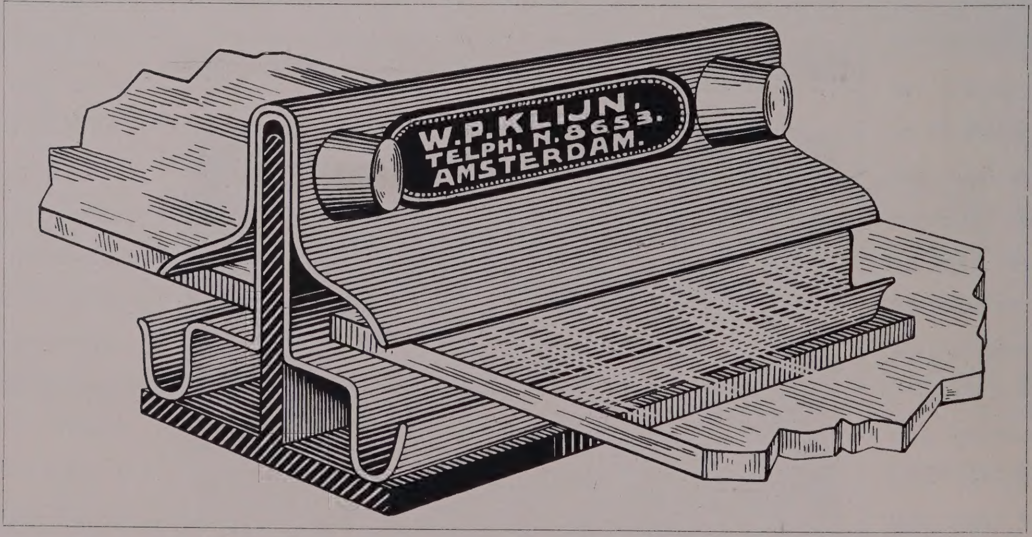

ELECTRISCHE LOOD- EN ZINKWERKERIJ
AANLEG VAN GAS-, WATER-, BRAND- EN STOOMLEIDINGEN, LOOD-, ZINK- EN LEIBEDEKKINGEN
SPECIALE INRICHTING VOOR HET MAKEN VAN ZINKEN DAKROEDEN

ROTTERDAM

AMSTERDAM

HUIJGEN & WESSEL

CENTRALE VERWARMING

STIGLER-LIFTEN

ROTTERDAM

AMSTERDAM

ORANJELAAN 27 EN 35 - TEL. 1136 HAAG - 'S-GRAVENHAGE

J. A. DE MOET

AANNEMER VAN STUCADOORWERK

ORNAMENT-

EN KUNSTZANDSTEENGEVELBEWERKING

Stucadoor van de bouw HOTEL „WITTEBRUG" en „MAISON DE BONNETERIE", 's-Gravenhage

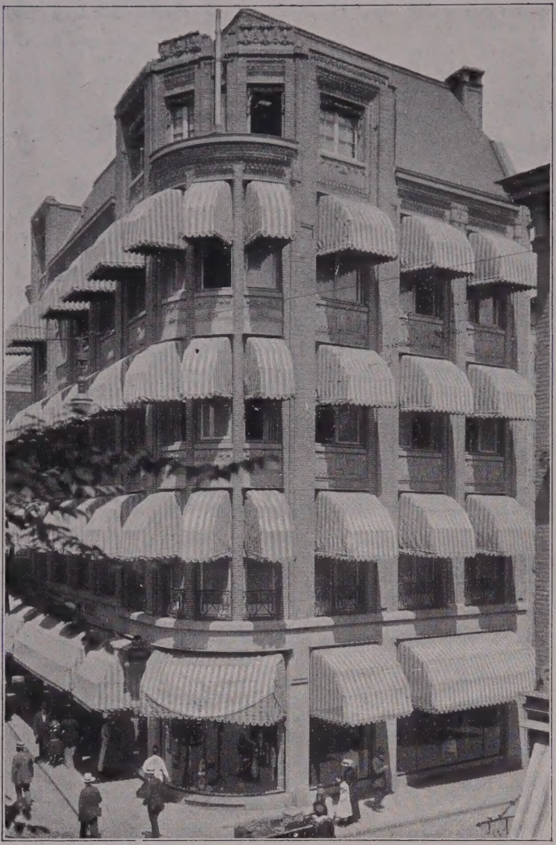

MAISON DE VRIES, KALVERSTRAAT HOEK SPUI, AMSTERDAM
Aan dit gebouw werden de Marquisen geleverd door de firma
J. F. KRÖNER & ZONEN

Amsterdamsche Jalousiënfabriek

Opgericht 1875

Spuistraat 240-242-246-248-250-252-254, Amsterdam

Speciale fabriek voor:

Rolluiken - Jalousiën - Zonneschermen
Marquisen - Serre-Dekking
Geschilderde Winkelgordijnen
Houten Parquet-Tapijten
Oprolbare Tochtschermen - Tuintenten
Groote Tuinparasols,
met of zonder Tafel
enz.

J. F. KRÖNER & ZONEN

Hofleveranciers van H. M. de Koningin
en H. M. de Koningin-Moeder

Spuistraat 240-242-246-248-250-252-254, Amsterdam

MARTIN

EN C°

SCHOORSTEENMANTELS-
HAARDBEKLEEDINGEN.

T E

VOORNAAMSTE ADRES VOOR
VLOER- en WANDTEGELS
ITAL. en ENG. MOSAÏK
TERRAZZO VLOEREN GRANITO
HOUTPARQUET VAN LOUIS DE WAELE
SECTIEL EN GEBAKKEN SCHOORSTEENEN
VAN JOOST THOOFT EN LABOUCHERE.
HOUTGRANIET (TORGAMENT)
BUREAUX en MONSTERZALEN:
AAN HET ACHTEROOSTEINDE 2-4-6.
b/d HOOGESLUIS, AMSTERDAM.

AMSTERDAM

GEBR: GESCHILDERD GLAS

W. BOGTMAN
HAARLEM
TELEF: INTERC:
2849

W.B.

GLAS IN LOOD

GEBRS. C. & D. HOEN - SLOTERDIJK

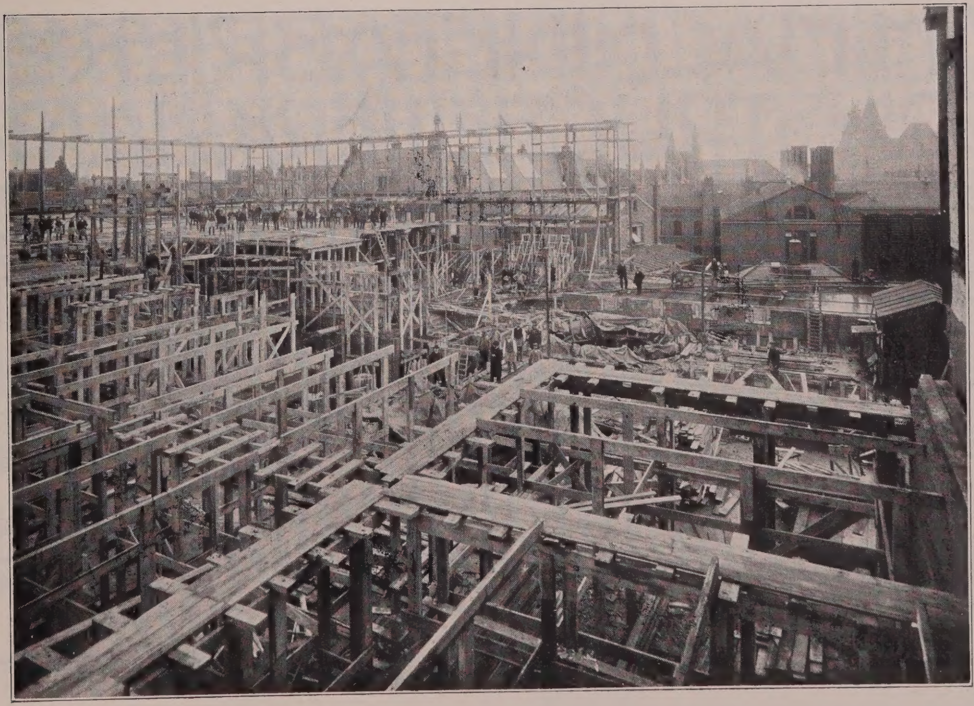

AANNEMERS VAN HEI-, SLUIS- EN WATERWERKEN

ALBERTS & KLUFT.

ELECTROTECHNISCH BUREAU
AMSTERDAM.

AANLEG VAN ELECTRISCHE LICHT- EN KRACHT-
INSTALLATIËN IN IEDEREN OMVANG.
TOEPASSING VAN ELECTRICITEIT OP ELK GEBIED.

DE COMPLETE ELECTRISCHE LICHT- EN KRACHTINSTALLATIE IN DE GEBOUWEN HIRSCH & CIE, ALHIER, WERD EVENEENS DOOR ONS UITGEVOERD.

OFFERTE EN BEGROOTING KOSTELOOS.

Z:H: MACHINEFABRIEK EN CONSTRUCTIEWERKPLAATS

DIRECT: ANTON KRÖNER

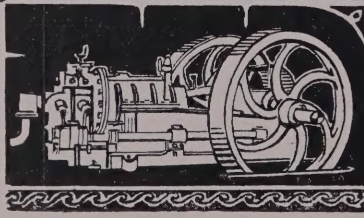

DEN HAAG
BEEKLAAN
138_144
TELEFOON
No 2938

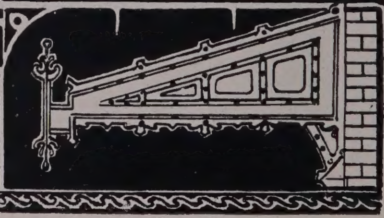

KUNSTSMEEDWERKEN • OVERKAPPING
KWADRANTKOLOMMEN • RESERVOIRS
MACHINERIËN • MOTOREN EN KETELS

KONINKLIJKE FABRIEK
F. W. BRAAT
DELFT
GEVESTIGD SEDERT 1844

ORNAMENTEN IN ZINK, KOPER, BRONS, LOOD EN GESMEED IJZER.

BRANDKASTEN - KLUISDEUREN - SAFE DEPOSITS (HOOFDAGENTEN DER FIRMA S. J. ARNHEIM - BERLIJN)

CENTRALE VERWARMING VOLGENS ALLE SYSTEMEN, - WARMWATERBEZORGINGEN VENTILATIE-INRICHTINGEN - KOOK-, WASCH-, EN DESINFECTIE-INRICHTINGEN.

KORI-AFVALVERBRANDINGSOVENS VOOR ZIEKENHUIZEN.

BROCHURES EN ALBUMS WORDEN OP AANVRAGE GAARNE TOEGEZONDEN.

KONINKL. NEDERLANDSCHE
GLASFABRIEK
J. J. B. J. BOUVY
DORDRECHT

SPIEGEL- EN VENSTERGLAS
GEBOGEN SPIEGELGLAS
ARTISTIEK GLAS IN LOOD
GESCHILDERD GEBRAND
GLAS ◇ GEËTST GLAS
RELIEF GLAS

KONINKL. NEDERLANDSCHE
MEUBELFABRIEK
H. P. MUTTERS & ZN

SCHEEPSBETIMMERINGEN

KAMERBETIMMERINGEN

PIET HEIN PLEIN 5
DEN HAAG HOLLAND

Naamlooze Vennootschap
Rotterdamsche Centrale Verwarmings-Maatschappij
Directeur:
B. LANDHEER JR

ROTTERDAM
GOUDSCHESINGEL 223B

OUDSTE FIRMA IN NEDERLAND

NEDERLANDSCHE HUIS-TELEFOON MAATSCHAPPIJ

AMSTERDAM

FREDERIKSPLEIN 28 - TELEF. 5580

le klas Telefooninstallaties
Electr. Schelinstallaties
„ Klokkeninstallaties
„ Brandalarminstallaties
„ Apparaten voor hardhoorenden
„ Kerktelefoons
„ Kluiszekeringen, enz. enz.

J. N. HENDRIX,

Johannes Vermeerstraat 17,

Makelaar,

AANNEMER N. A. B.

Kantoren, Werkplaatsen, Opslag-terreinen en Electrische Fabriek van Timmerwerken:

RAAMSTRAAT 6, 6a en 6b
AMSTERDAM,
Telefoonnummer 2218.

Specialiteit in het maken van blank-houten betimmeringen.

Groote voorraad blokhout en fijne houtwaren.

Machinale inrichting tot het kunstmatig drogen van hout.

STEENHOUWERIJ
EN NATUURSTEENHANDEL

J. RINSE Jr.

Kantoor: N. HEERENGRACHT 167
TELEFOON NOORD 1917
AMSTERDAM

Werkplaatsen aan de KEULSCHEVAART
TELEFOON ZUID 4489
OUDER-AMSTEL

LEVERING EN MACHINALE BEWERKING VAN ALLE VOORKOMENDE HARDSTEEN-, ZANDSTEEN- EN MARMERWERKEN, FRANSCHE KALKSTEEN EN GRANIETSOORTEN

EMILE SANDERS

TELEFOON NOORD 6135

AMSTERDAM - 409 MARNIXSTRAAT

Prismatische Tegels „Vera-Lux" voor Trottoir-, Kelder- en Binnenlichten
Glasroeden systeem Pennycook
PARKETVLOEREN, alle systemen in diverse uitvoeringen, eenvoudige en rijke dessins
SMEED-IJZEREN KLEERKASTEN, voor kantoren, fabrieken, ziekenhuizen enz.

Steenhouwerij G. KEUZENKAMP

Loosduinschekade 101 ✤ 'S-GRAVENHAGE

TELEFOONNUMMER HAAG 2935

HARDSTEEN - GRANIET - ZANDSTEEN - MARMER
SCHOORSTEENMANTELS - GRAFMONUMENTEN

N.V. FABRIEKEN VAN NAGEPERSTE- EN ANDERE STEENEN

V/H FR. VAN DE LOO SR.

DIEREN

„BRICORNA" Verglaasde Steenen
Verblendsteenen in verschillende kleuren
Nageperste- en Profielsteenen
Vuurvaste Steenen

NIEUW FABRIKAAT!
RUWE BEZANDE STEENEN

WIENER & C°

FABRIEK VAN METAALWERKEN
AMSTERDAM

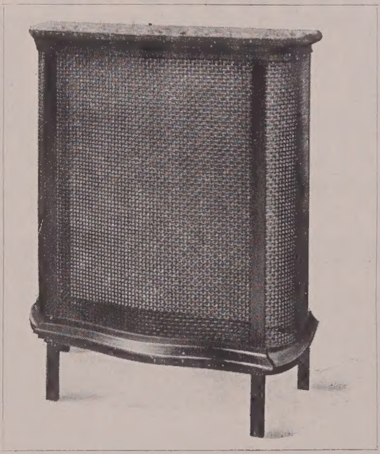

RADIATORBEKLEEDINGEN

ORNAMENTEN VOOR ELECTRISCH LICHT

BRONS-, KOPER- EN SMEEDWERKEN

Doloment

(Gedeponeerd)

NAADLOOZE SANITAIRE VLOERBEDEKKING

Systeem DR. J. KRAMERS,

in gewone tot de fijnste uitvoeringen, voor Ziekenhuizen, Sanatoria, Gestichten, Kantoren, Fabrieken, Schepen enz.

„Doloment" is de naadlooze vloer bij uitnemendheid.

„Doloment"-Estrich te leggen op houten en beton ondervloeren, de **BESTE BEDEKKING** voor het opbrengen van Linoleum, Rubber en Parketvloeren.

VOOR AANVRAGEN EN REFERENTIËN:

N. V. „DOLOMENT", Zieseniskade 20, AMSTERDAM, Telefoon 4119 N.

MARMERWERKEN
- G. EN J. COOL. -
AMSTERDAM. BLOEMGRACHT 77. – ROTTERDAM. HEERENSTRAAT 5. – UTRECHT. BILTSTRAAT 30 – FABRIEK TE BEVERWIJK.

VAN HILTEN & PETRI
HUISSCHILDERS
: DECORATEURS :
AMSTERDAM, SINGEL-74.
TELEFOON .2375 N. OPGERICHT .1846.
BEKROOND
Brussel. 1897, en in den Haag. 1910, met GOUDEN EEREKRUIS.

H. A. BÜRMANN J^R^
STUCADOOR
Telephoon Intercommunaal
Zuid 5032 en Zuid 4802
KANTOOR:
GROENMARKTKADE 2
AMSTERDAM
WOONPLAATS:
VAN RIJNSTRAAT 8
SLOTEN

Naamlooze Vennootschap
Rath & Doodeheefver's Behangselpapierhandel
Prinsengracht 734-36 - Amsterdam
Grootste specialiteit in klassieke en moderne Behangselpapieren.
Uitgebreide collecties en smaakvolle uitvoering ook in de goedkoopste prijzen
Levering uitsluitend door bemiddeling van Behangers

KONINKLIJKE LICHTDRUKINRICHTING
CORNS. IMMIG & ZOON
ROTTERDAM :: AMSTERDAM
EENIGE FABRIEK VAN LICHTDRUKPAPIEREN IN NEDERLAND

NED. MAATSCHAPPIJ VOOR MONIERWERKEN
„DE AMSTEL"
AMSTERDAM
OMVAL JAAGPAD C 87 :: TELEFOON ZUID 4428
GEWAPEND BETON

Amsterdamsche Asphaltfabriek
„DE VESUVIUS"
TELEFOON INTERC. ZUID 3208 EN :: ZUID 3209 ::
TELEGRAM-ADRES: „VESUVIUS" AMSTERDAM
WETTIG GEDEP. HANDELSMERK
VAN DEN BERG & VIËTOR
ALLE SOORTEN ASPHALTWERKEN

GRA-NIT SY-ENIT MA-RMOR
VEREINIGTE FICHTEL-GEBIRGS GRANIT-SYENIT-&MARMORWERKE A.G. WUNSIEDEL in B.
TELEGRAM-ADRESSEN: GRASYMA—WUNSIEDEL GRASYMA—AMSTERDAM
GRANIET
GESTOCKT EN GEPOLIJST
VOOR GEBOUWEN EN MONUMENTEN
D. JAN DE JONG
PRINSENGRACHT 25 - AMSTERDAM - TELEPHOON NOORD 7620
NATUURSTEENHANDEL
MUSCHELKALKSTEIN - ZANDSTEEN - MARMER

DIJST'S MEUBELFABRIEK
COMPLETE MEUBILEERING
SPECIAAL ADRES VOOR
BINNENBETIMMERINGEN
Magazijnen: BLOEMGRACHT 90-92
Fabriek: BLOEMGRACHT 137-143

STEENHOUWERIJ
D. WEEGEWIJS
FABRIEK VAN
MARMERWERKEN
RAPENBURG 14 :: AMSTERDAM
TELEFOON N. 2662

H. J. WEITJENS
AANNEMER
Stoom-Timmerfabriek
„DE VEERBRUG"
HOUTHANDEL
BUSSUM TELEFOON 90
Prijsopgaven worden op aanvrage verstrekt

NEDERLANDSCHE FABRIEK VAN BRONSWERKEN
V/H BECHT & DYSERINCK · AMSTERDAM
FABRIEKEN TE AMSTERDAM EN WEESP · OPGERICHT 1867
KUNSTSMEEDWERK · BRONS- EN KOPERGIETERIJ · BOUW-ORNEMENTEN
HAARDEN · KACHELS · FORNUIZEN

EERSTE NEDERL. FABRIEK VAN MACHINALE POEDERKALK

BOUWMATERIALEN VOORHEEN M. LUIJTEN

LEKKERKERK	ROTTERDAM	DORDRECHT
Hoofdkantoor - Tel. 1 en 10	Wijnhaven Z.Z. 24 - Tel. 2458	Bomkade 2 - Telefoon 268

FABRIKANTEN VAN:

HYDRAULISCHE POEDERKALK, machinaal gebluscht en gepulveriseerd, tot buitengewone fijnheid bewerkt, nalatende hoogstens 10 % op eene zeef van 900 mazen. Voldoende aan de hoogst te stellen eischen van chemische en practische proeven. Bemonsterde offerte, zoomede zeefjes voor contrôle der fijnheid, op aanvraag gratis.

„PORPHYR" PERRON- EN TROTTOIRTEGELS,

voldoende aan de strengste eischen van weerstand tegen afslijting, buigings-, druk- en valweerstand.

TROTTOIRBANDEN

HANDELAREN IN:

Prima kunstmatige Portland-Cement - Tras uit de groeven van D. Zervas Söhne, Cöln - Aarden Buizen - Vuurvasten Steen - Drijfsteen - Waal-, Rijn- en IJsselsteen - Iron-Bricks - Alle soorten Dakpannen - Vloer- en Wandtegels - Straatkeien - Graniet, Lava en anderen Natuursteen voor bruggen, sluizen, kaaimuren, enz.

STEEDS GROOTE VOORRAAD - MONSTERS EN PRIJZEN OP AANVRAAG

TEGELHANDEL
N. WAFELBAKKER & C° - AMSTERDAM
KANTOOR EN MONSTERKAMER: 212 SPUISTRAAT
TELEPHOON INTERC. 6422 NOORD
MAGAZIJN EN FABRIEK: 78 KERKSTRAAT
TELEPHOON 7046 NOORD
HARDGEBAKKEN MOSAIK EN CERAMIQUE TEGELS
HOLLANDSCHE TEGELS (OUD DELFTSCH EN MODERN)
FAYENCE TEGELS (WIT, GEKLEURD EN VERSIERD), MAJOLICA TEGELS
UITVOERINGEN NAAR ONTWERP IN GLANS-, MAT- EN KUNSTGLAZUUR
FABRIKANTEN VAN TERRAZZO-GRANIET EN HOUT-GRANIETVLOEREN
VOLLEDIGE GARANTIE

WINKELMAN & VAN DER BIJL
FABRIEK VOOR
ARTISTIEKE METAALBEWERKING
WESTERSTRAAT 99
AMSTERDAM
KUNST- EN UTILITEITSWERKEN
IN ALLE METALEN

J. C. F. KORTING JR.
JAN HANSENSTRAAT 58-60 · AMSTERDAM
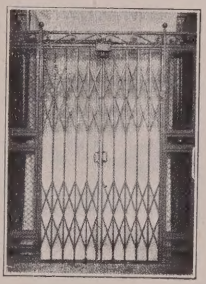
ELECTRISCHE FABRIEK VAN
GROF- EN
KUNSTSMEEDWERK
CONSTRUCTIE-
WERKPLAATS
SPECIALITEIT IN
AMERIK. SCHUIFHEKKEN
INTERC. TELEPHOON 3427 ZUID

:: T. BUITINK ::
DECORATEUR - HUISSCHILDER
:: AMSTERDAM ::
BROUWERSGRACHT 43 :: TELEFOON 9001

J. W. le Nobel
Atelier voor Gebrandschilderd Glas en Glas in Lood
Groote voorraad van alle soorten Gekleurd Glas
Kerkstraat 135 — Amsterdam

CORTLEVER & MONSHOUWER
AMSTERDAM
Natuursteen - Marmerwerken

DRUKKERIJ M. LINDENBAUM & C° - AMSTERDAM
TELEGRAM-ADRES: LINDENBAUM
HEERENGRACHT 457
TELEF. NOS. N. 2519, 5511, 6467
HET ADRES VOOR HANDELSDRUKWERK
SPECIAAL INGERICHT VOOR GEÏLLUSTREERDE CATALOGI EN RECLAME-DRUKWERKEN
MEEST UITGEBREIDE KEUZE VAN LETTERS EN ANDER MATERIAAL

KOELEWIJN & VAN DEN ENT

DECORATEURS - HUISSCHILDERS

KERKSTRAAT 301 - AMSTERDAM

TELEFOONNUMMER NOORD 6129

J. L. de Wolf & Zonen

Huis- en Decoratieschilders

Ateliers: Hooigracht 1b - 's-Gravenhage

J. VAN DIEREN

SPIEGEL- EN VENSTERGLAS

INRICHTING TOT HET VERVAARDIGEN VAN

GLAS IN LOOD,

GEËTST GLAS ENZ.

ST. JORISSTRAAT 1-3-5, AMSTERDAM

TELEFOON 2793

VLOER- EN

WANDTEGELS

REGULIERSDWARSSTRAAT 108-114

HEYSTEE SMIT & Co

AMSTERDAM

TELEF: 5046

H. C. KOCH & Co

HUISSCHILDERS

DECORATEURS

KERKSTRAAT 61 TEL 2808 N

AMSTERDAM.

WED. J. T. HUNCK & ZOON

AMSTERDAM

CENTRALE VERWARMING

WARM- EN KOUDWATERAANLEG

FORNUIZEN

JOH. H. SCHRÖDER

AMSTERDAM

BEELDHOUWWERKEN IN HOUT, STEEN, MARMER ENZ.

ATELIER:

HOBBEMASTRAAT (SCHAPENBURGERPAD 27)

TELEFOON ZUID 426

Firma I. M. DE VRIES

HANG- EN SLUITWERK

DRAAIDEUREN

GELDERSCHEKADE 90

AMSTERDAM

Voor Reclame
vervaardigen wij
Ontwerpen en Cliché's
in zwart en kleuren
N.V.
Chem. Kunstinrichting
v/h
Dirk Schnabel
Amsterdam.
DIRK SCHNABEL CLICHÉS
Cliché's voor Catalogi.
Cliché's voor Prospecti.
Cliché's voor Prijscouranten.
Cliché's voor Reclameplaten.
Cliché's voor Advertenties.
Cliché's voor Postkaarten.
Cliché's voor Showkaarten.
Cliché's voor Plaatwerken.
Cliché's voor Boekbanden.
Cliché's voor Tijdschriften.
Cliché's voor Boekillustraties.
Diepdruk-etsingen.
Tel. Int. Zuid
3025 en 3026

CORNET & ABELING

DA COSTAKADE 152-156, AMSTERDAM

TELEFOON ZUID 3792

UITVOERING VAN STUCADOORWERKEN

GIPS- EN CEMENTORNAMENTEN

KUNSTZANDSTEEN

85-B26774

GETTY RESEARCH INSTITUTE
3 3125 01642 4406